

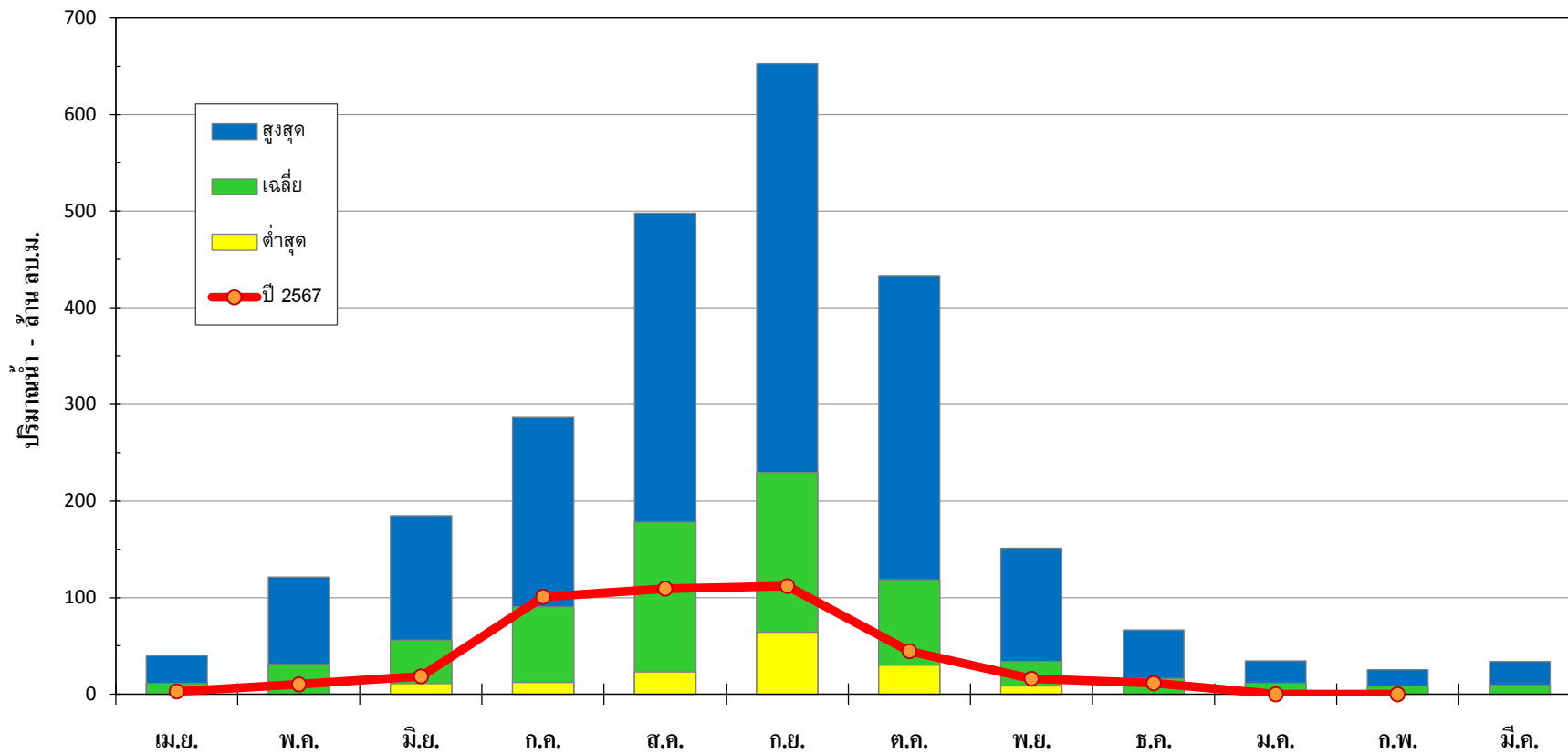

กราฟปริมาณน้ำท่ารายเดือน แม่น้ำแควน้อย ปีน้ำ 2512-2567
สถานี N.36 อ.นครไทย จ.พิษณุโลก



ปีน้ำ	เม.ย.	พ.ค.	มิ.ย.	ก.ค.	ส.ค.	ก.ย.	ต.ค.	พ.ย.	ธ.ค.	ม.ค.	ก.พ.	มี.ค.	ทั้งปี
สูงสุด	39.71	121.26	184.70	286.58	497.89	652.80	433.45	151.30	66.52	34.51	25.50	33.96	2,092.98
เฉลี่ย	10.96	30.53	55.95	90.37	178.28	229.64	118.45	33.94	16.23	11.20	8.33	9.33	773.01
ต่ำสุด	0.00	0.00	10.81	12.29	22.91	63.97	29.86	8.37	0.00	0.00	0.00	0.00	51.10
ปี 2567	2.90	10.25	18.26	100.77	109.38	111.91	44.54	16.03	11.29	0.00	0.00		